OPIS PRODUKTU

- Zaprojektowany do uzyskania stopnia ochrony IP65
- Możliwość uzyskania linii światła
- Łatwy montaż i demontaż
- Możliwość łączenia w proste i łamane ciągi

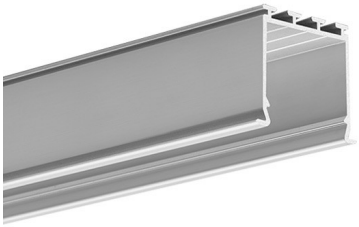

WYKOŃCZENIE :

Srebrny anodowany ☐

*Inne kolory wykończenia dostępne na zamówienie

Wypełnij puste pola

Nr produktu

Typ oprawy

Firma

Projekt

Data

SPECYFIKACJA TECHNICZNA

Przeznaczenie produktu

- realizacje instalacji oświetlenia głównego w zabudowach gipsowo- kartonowych

Montaż

- montowany „na klik” w profilu montażowym

Dodatkowe informacje

- możliwość wykonania oprawy liniowej o stopniu ochrony IP65, co oznacza oprawę pyłoszczelną i strugoodporną
- uzyskanie IP65 jest możliwe z osłonami: LIGER-22, MUN-22 i HS-22
- minimalny kołnierz skutecznie maskujący szczelinę montażową
- możliwość budowania opraw wielokątnych przy użyciu łączników ZM
- miejsce na pasek LED: 24.2 mm

span{font-weight:600;}

Gięcie profilu

Promień minimalny wewnętrzny	Promień minimalny zewnętrzny
3000 mm	3000 mm

- promień minimalny- promień gięcia, którego przekroczenie powoduje zniszczenie (odkształcenie, załamanie) profilu lub profil nie współpracuje z akcesoriami, osłonami, zaślepkami itp.
- promień wewnętrzny- dotyczy profilu wygiętego tak, że osłonka znajduje się wewnątrz łuku
- promień zewnętrzny - dotyczy profilu wygiętego tak, że osłonka znajduje się z zewnątrz łuku
- krzywe nieregularne są możliwe do wykonania po konsultacji i indywidualnej wycenie
- przy wyginaniu profili anodowanych należy liczyć się z pękaniem powłoki anodowej (co w zależności od

promienia
może być bardziej lub mniej widoczne)

DOSTĘPNE DŁUGOŚCI

Nr Ref	wykończenie powierzchni	dostępne długości
B5553ANODA_1	Srebrny anodowany	1000 mm
B5553ANODA_2	Srebrny anodowany	2000 mm
B5553ANODA_3	Srebrny anodowany	3000 mm

RYSUNEK TECHNICZNY

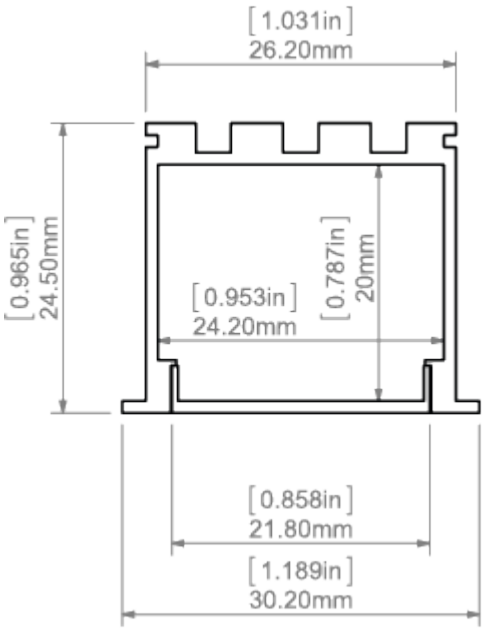

PROFILE POWIĄZANE

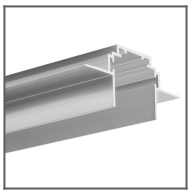

Profil TEKNIK-ZM
Ref: C0399

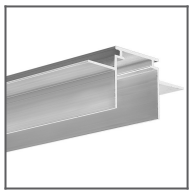

Profil TEKUS
Ref: B6638V1

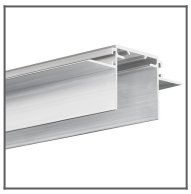

Profil TEKUS-ZM
Ref: C1293

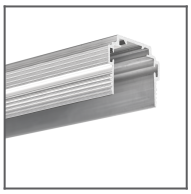

Profil TEKNIK-ZM-TK
Ref: C1554

PRODUKTY POWIĄZANE

OSŁONY

OSŁONY CZARNE

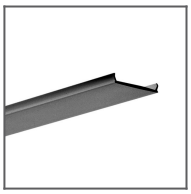

Osłona LIGER-22
czarna
Ref: 17087

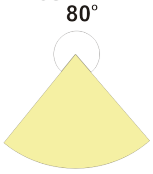

OSŁONY PRZEZROCZYSTE

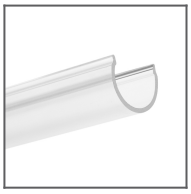

Osłona G-L
przezroczysta
Ref: 17006

Osłona HS-22
przezroczysta
Ref: 17022

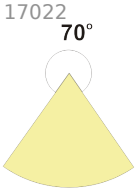

OSŁONY MLECZNE

Osłona LIGER-22
mleczna
Ref: 17032V1

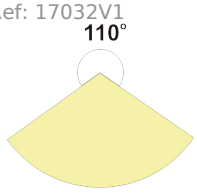

Osłona HS-22
mleczna
Ref: 17011

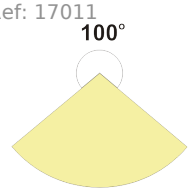

Osłona G-K
mleczna
Ref: 17007

Osłona G-L
mleczna
Ref: 00413

OSŁONY MROŻONE

Osłona MUN-22
mrożona
Ref: 17042

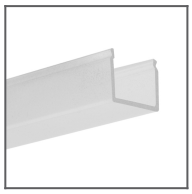

Osłona G-K
mrożona
Ref: 00415

Osłona G-L
mrożona
Ref: 17008

ZAŚLEPKI

ZAŚLEPKI PODSTAWOWE

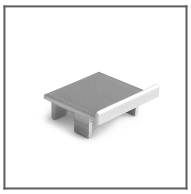

Zaślepka LOKOM
metalizowana
Ref: 24103

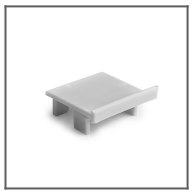

Zaślepka LOKOM
szara
Ref: 24005

AKCESORIA

ELEMENTY MOCOWAŃ

Zatrzask TEKNIK
Ref: 24003

ELEMENTY ŁĄCZENIA PROFILI

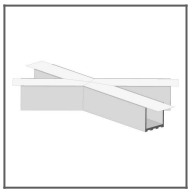

Kształtka X135
Ref: _

Łącznik ZM-45-G
Ref: 42338

Łącznik ZM-PION-60
Ref: 42316

Łącznik ZM-Y120-G
Ref: 42336

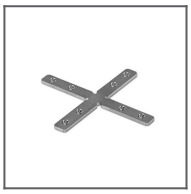
Łącznik ZM-X90-G
Ref: 42334

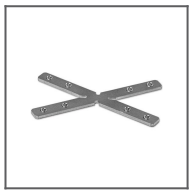
Łącznik ZM-X60-G
Ref: 42332

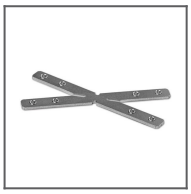
Łącznik ZM-X45-G
Ref: 42330

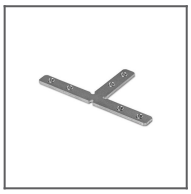
Łącznik ZM-T90-G
Ref: 42328

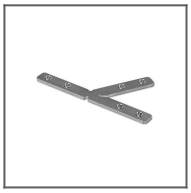
Łącznik ZM-T60-G
Ref: 42326

Łącznik ZM-T45-G
Ref: 42324

Łącznik ZM-PION-120
Ref: 42320

Łącznik ZM-PION-45
Ref: 42314

Łącznik ZM-135-G
Ref: 42310

Łącznik ZM-120-G
Ref: 42308

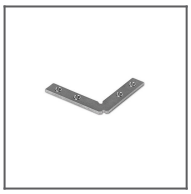
Łącznik ZM-90-G
Ref: 42306

Łącznik ZM-60-G
Ref: 42304

Kształtka L90
Ref: _

Łącznik ZM-180
Ref: 42717

Kształtka L90PZ
Ref: _

Kształtka L90PW
Ref: _

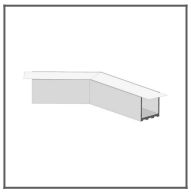
Kształtka L135
Ref: _

Kształtka L135PZ
Ref: _

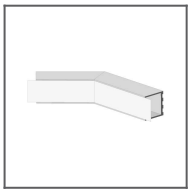
Kształtka L135PW
Ref: _

Łącznik ZM-120
Ref: 42728

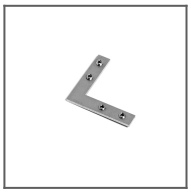
Łącznik ZM-90
Ref: 42716

Kształtka T135L
Ref: _

Kształtka T135R
Ref: _

Łącznik ZM-PION-90
Ref: 42718

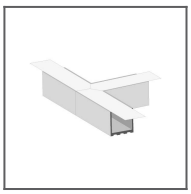
Kształtka T90
Ref: _

Łącznik ZM-135
Ref: 42720

Kształtka X90
Ref: _

Łącznik ZM-PION-135
Ref: 42719